

Seguimiento a Aspectos Susceptibles de Mejora Clasificados como Específicos, derivados de Informes y Evaluaciones Externas

Anexo B

Documento de Trabajo

Nombre de la Dependencia/Entidad:

Sistema para el Desarrollo Integral de la Familia del Estado de Campeche

Nombre del programa:

FAM Asistencia Social.

Núm. Consc.	Aspecto Susceptible de Mejora	Actividades	Area Responsable	Fecha de Término	Resultados Esperados	Productos y/o Evidencias
1	Verificar la información capturada en el Sistema de Evaluación Integral (SEI)	<p>1.1 Realizar un análisis de los datos de indicadores capturados en el SEI.</p> <p>1.2 Elaborar una ficha informativa con las observaciones o justificaciones pertinentes.</p>	Dirección de Asistencia Alimentaria y Desarrollo Comunitario	16 de Diciembre del 2022	<p>1.1. Conocer el panorama de la información capturada en los portales institucionales en 2020 y 2021, comparativamente con los resultados obtenidos y con base a ellos proponer acciones a desarrollar.</p>	<p>✓ Ficha informativa del análisis de los indicadores 2020 y 2021.</p> <p>✓ Cuadro comparativo de la captura de los indicadores 2022 en los portales respectivos y su comparativo con los resultados obtenidos..</p>

f

DD

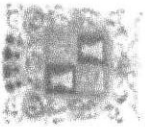

GOBIERNO DE TODOS



SECONT
GOBIERNO DEL ESTADO
DE CAMPECHE

2	<p>En lo posible, reducir los desfases de la entrega de los apoyos alimentarios para que los beneficiarios aprovechen los adecuadamente los productos del programa.</p>	<p>1.1 Elaborar los proyectos de aprobación de adquisición de insumos de los programas alimentarios con la anticipación necesaria.</p>	<p>Dirección de Asistencia Alimentaria y Desarrollo Comunitario</p>	<p>30 de Junio 2022</p>	<p>1.1 Elaboración de proyectos alimentarios. 1.2 Ejecutar oportunamente los proyectos de programas alimentarios.</p>	<p>✓ Elaboración de proyectos. ✓ Captura de pantalla y/o oficio de envío de proyectos a la dirección de Planeación Estratégica.</p>
3	<p>Mantener el presupuesto de operación constante a efecto de mejorar los resultados de metas alcanzadas.</p>	<p>1.1 Realizar y enviar a la Dirección de Planeación Estratégica un oficio adjuntando una propuesta para la gestión de recursos en los años subsiguientes a 2022, que</p>	<p>Dirección de Asistencia Alimentaria y Desarrollo Comunitario</p>	<p>30 de Mayo 2022</p>	<p>1.1 Posibilidad de contar con recursos de otras fuentes en ejercicios subsiguientes al 2022.</p>	<p>✓ Oficio de solicitud.</p>

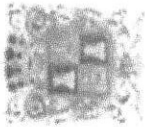

GOBIERNO DE TODOS



SECONT
GOBIERNO DEL ESTADO
DE CAMPECHE

				fortalezcan al Programa 122 FAM Asistencia Social.
--	--	--	--	--

 Ing. Teresa Luisa Díaz Rivas

Nombre y Firma del Responsable



Lic. Maritza Elizabeth Gómez
Molina

Nombre y Firma del Enlace de Evaluación



Mariela Payán Carrasco
Nombre y Firma del Titular de la Institución

