

Seguimiento a Aspectos Susceptibles de Mejora Clasificados como Específicos,
derivados de Informes y Evaluaciones Externas

Anexo C

Avance del Documento de Trabajo

**Sistema para el Desarrollo Integral de la Familia del Estado de
Campeche**

Nombre del programa:

FAM Asistencia Social

Num. Consc.	Aspecto Susceptible de Mejora	Actividades	Area Responsable	Fecha de Término	Resultados Esperados	Productos Y/o Evidencias	% Avance	Identificación del documento	Observaciones
1	Verificar la información capturada en el Sistema de Evaluación Integral (SEI)	1.1 Realizar un análisis de los datos de indicadores capturados en el SEI. 1.2 Elaborar una ficha informativa con las observaciones o justificaciones pertinentes.	Dirección de Asistencia Alimentaria y Desarrollo Comunitario	16 de Diciembre del 2022	1.1 Conocer el panorama de la información capturada en los portales institucionales en 2020 y 2021, comparativa mente con los resultados obtenidos y con base a ello proponer las	✓ Ficha informativa del análisis de los indicadores 2020 y 2021. ✓ Cuadro comparativo de la captura de los indicadores 2022 en los portales comparativo con resultados obtenidos.	100%	Carpeta electrónica con nombre: ASM 1 2021 FAM ASISTENCIA SOCIAL	Se adjunta la Ficha informativa del análisis de los indicadores 2020, 2021 y el cuadro comparativo 2022, correspondientes a la evidencia del ASM 1, lo que corresponde al 100% de avance registrado.

[Handwritten signature]

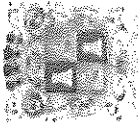

GOBIERNO DE TODOS



SECONT
GOBIERNO DEL ESTADO
DE CAMPECHE

2	En lo posible, reducir los desfases de la entrega de los apoyos alimentarios para que los beneficiarios aprovechen adecuadamente los productos del programa.	1.1 Elaborar los proyectos de aprobación de insumos de los programas alimentarios con la anticipación necesaria.	Dirección de Asistencia Alimentaria y Desarrollo Comunitario	30 de Junio 2022	<p>1.1 Elaboración de proyectos alimentarios <input checked="" type="checkbox"/></p> <p>1.2 Ejecutar oportuna mente los proyectos de los programas alimentarios <input checked="" type="checkbox"/></p>	Elaboración de proyectos. Captura de pantalla y/o oficio de envío de la Dirección de Planeación Estratégica.	100%	Carpeta electrónica con nombre: ASM 2 2021 FAM ASISTENCIA SOCIAL	Se juntan los oficios mediante los cuales se enviaron los proyectos a la Dirección de Planeación Estratégica. Se envía de forma adjunta en formato digital PDF 8 proyectos.
3	Mantener el presupuesto de operación constante a efecto de mejorar los resultados de metas alcanzadas.	1.1 Realizar y enviar a la Dirección de Planeación Estratégica un oficio adjuntando una propuesta para la gestión de recursos en los años subsiguientes a 2022, que fortalezcan al Programa 122 FAM Asistencia Social.	Dirección de Asistencia Alimentaria y Desarrollo Comunitario	30 de Mayo 2022	1.3 Posibilidad de contar con recursos de otras fuentes en ejercicios subsiguientes al 2022. <input checked="" type="checkbox"/>	Oficio de solicitud.	100%	Carpeta electrónica con nombre: ASM 3 2021 FAM ASISTENCIA SOCIAL	

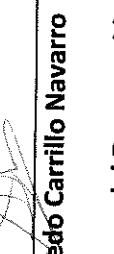
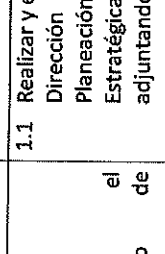
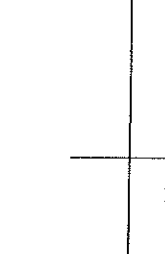
Rangel Alfredo Carrillo Navarro **Lic. Maritza Elizabeth Gómez Molina** **Mario R. Pavón Carrasco**
Nombre y Firma del Responsable **Nombre y Firma del Enlace de Evaluación** **Nombre y Firma del Titular de la Institución**